

Veiledende prislister eks. MVA fritt opplastet. Gyldige fra 1. januar 2021
LARVIKBLOKKA Rustikk: (Produseres til lager)

Fallende lengder, toleranser høyde + - 5% Boret/Kilt bunn og topp

	Høyde(cm)	Dybde(cm)	Lengde(cm)	Ca.vekt/lm. i Kg.	Veil.Pris løpem.	Pris M2 "vegg"
Rustikk 20 10	20	10	20-45	55	150,00	1 500,00
Rustikk 20 15	20	15	20-45	82	225,00	1 500,00
Rustikk 20 20	20	20	20-45	109	300,00	1 500,00
Rustikk 30	30	40	50-150	328	560,00	1 866,67
Rustikk 40	40	40	50-150	437	755,00	1 887,50
Rustikk 50	50	50	50-190	683	945,00	1 890,00
Rustikk 60	60	60	50-190	983	1 150,00	1 916,67
Rustikk 70	70	70	50-190	1 338	1 350,00	1 928,57
Rustikk 80	80	80	50-190	1 747	1 550,00	1 937,50
Rustikk 90	90	90	50-190	2 211	1 800,00	2 000,00

Fåes også i faste lengder mot et pris-tillegg på 15%.

LARVIKBLOKKA Klasse 2: (Tilgjengelighet varierer)

Fallende lengder, kan ha noe mer avvik, og eller litt varierende dybde ellers grei front.

	Høyde(cm)	Dybde(cm)	Lengde(cm)	Ca.vekt/lm. i Kg.	l.Prisk/stk/løpem.	Pris M2 "vegg"
Rustikk 30 Klasse 2	30	40	50-150	328	448,00	1 493,33
Rustikk 40 Klasse 2	40	40	50-150	437	604,00	1 510,00
Rustikk 50 Klasse 2	50	50	50-190	683	756,00	1 512,00
Rustikk 60 Klasse 2	60	60	50-190	983	920,00	1 533,33
Rustikk 70 Klasse 2	70	70	50-190	1 338	1 080,00	1 542,86
Rustikk 80 Klasse 2	80	80	50-190	1 747	1 240,00	1 550,00
Rustikk 90 Klasse 2	90	90	50-190	2 211	1 440,00	1 600,00

LARVIKBLOKKA Urban: (Produseres på ordre)

Fallende lengder toleranser høyde + -5% Saget topp, Boret/kilt bunn

	Høyde(cm)	Dybde(cm)	Lengde(cm)	Ca.vekt/lm. i Kg.	l.Prisk/stk/løpem.	Pris M2 "vegg"
Urban 30	30	40	50-150	328	600,00	2 000,00
Urban 40	40	40	50-150	437	860,00	2 150,00
Urban 50	50	50	50-190	683	1 075,00	2 150,00
Urban 60	60	60	50-190	983	1 305,00	2 175,00
Urban 70	70	70	50-190	1 338	1 540,00	2 200,00
Urban 80	80	80	50-190	1 747	1 775,00	2 218,75
Urban 90	90	90	50-190	2 211	2 050,00	2 277,78

Fåes også i faste lengder mot et pris-tillegg på 15%.

LARVIKBLOKKA Eksklusiv: (Produseres til lager)

Fallende lengder toleranser høyde + - 0,5cm Saget topp/bunn/ender Endestein bestilles særskilt

	Høyde(cm)	Dybde(cm)	Lengde(cm)	Ca.vekt/lm. i Kg.	l.Prisk/stk/løpem.	Pris M2 "vegg"
Eksklusiv 15	15	17,50	15-50	72	325,00	2 166,67
Eksklusiv 20	20	20,00	20-50	109	450,00	2 250,00
Eksklusiv 30	30	30,00	50-160	246	700,00	2 333,33
Eksklusiv 40	40	40,00	50-160	437	975,00	2 437,50
Eksklusiv 50	50	50,00	50-160	683	1 300,00	2 600,00
Eksklusiv 60	60	60,00	50-160	983	1 600,00	2 666,67

Fåes også i faste lengder mot et pris-tillegg på 15%.

Telefon:

91 00 48 00

E-post :

post@rocksofnorway.no

Hjemmeside:

www.rocksofnorway.no

Tlf.Lager/prod:

91 64 21 38

Tlf. Salg/adm:

93 46 36 01

Produksjonsanlegg og lager: Kun 5 minutters kjøring fra E18

Kontoradresse:

Rocks of Norway AS

Ta av ved avkjøring 47 retning Kjøse.Følg gamle E18 ca 1 km sørover

Nordre Kullerød 25

etter avkjøring og sving av ved skilt Rocks of Norway. Følg så

3241 SANDEFJORD

skiltene med Rocks of Norway helt på toppen i Lundhs Brudd Malerød.

Veiledende prislister eks. MVA fritt oppløst. Gyldige fra 1. januar 2021

LARVIKTRAPPA Saget

Alle sider saget, standard lengder

	Høyde(cm)	Dybde(cm)	Lengde(cm)	Ca.vekt/stk. i Kg.	Veil.Pris stk.
Saget 100	15	40	100	164	1 550,00
Saget 120	15	40	120	197	1 860,00
Saget 150	15	40	150	246	2 325,00
Saget 200	15	40	200	328	3 100,00
Andre størrelser lages som spesialordre og prises pr. prosjekt i forhold til volum og utførelse					
Kan også leveres med flammet overflate mot et tillegg på kr 250 pr. løpemeter					



LARVIKTRAPPA Istid

Saget topp bunn Svaberg/Naturfront, valgfri høyde 14-18, dybde etter ønske std. 37-50

	Høyde(cm)	Dybde(cm)	Lengde(cm)	Ca.vekt/lm. i Kg.	Veil.Pris/lm.
Istid 100-200	14-18	37-55	100-200	140-270	2 000,00
Istid 201-350	14-18	37-55	201-350	140-270	2 250,00
"One of a Kind", helt unike trapper som lett kan tilpasses terrenget og kunden kan selv gjerne komme og plukke ut emnet.					
Andre størrelser lages som spesialordre og prises pr. prosjekt i forhold til volum og utførelse					
Kan også leveres med flammet overflate mot et tillegg på kr 250 pr. løpemeter					



LARVIKTRAPPA Splitt

Saget topp bunn Splittet front, valgfri høyde 14-18, dybde etter ønske std. 37-50

	Høyde(cm)	Dybde(cm)	Lengde(cm)	Ca.vekt/lm. i Kg.	Veil.Pris /lm.
Splitt 100-180	14-18	37-50	100	140-230	1 650,00
Splitt 185-350	14-18	37-50	120	140-230	1 850,00
Andre størrelser lages som spesialordre og prises pr. prosjekt i forhold til volum og utførelse					
Kan også leveres med flammet overflate mot et tillegg på kr 250 pr. løpemeter					

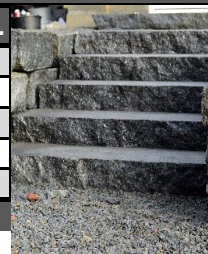

Repo kan tilpasses. Veil. pris pr m2 2.000,- kr. pluss 250,- kr. Pr. sagnet side

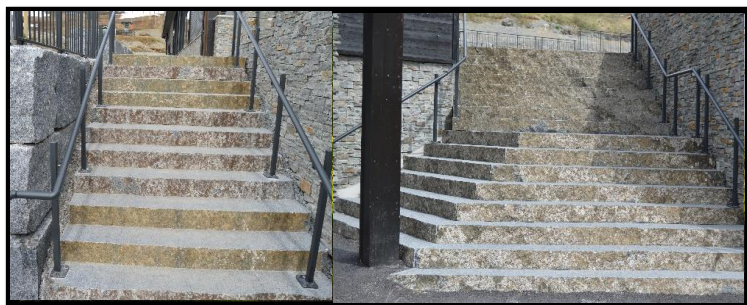

Telefon: **91 00 48 00**
 E-post : post@rocksofnorway.no
 Tlf. Salg/adm: **93 46 36 01**
 Tlf.Lager/prod: **91 64 21 38**
 Hjemmeside: www.rocksofnorway.no
 Kontoradresse: Rocks of Norway AS
 Nordre Kullerød 25
 3241 SANDEFJORD

Produksjonsanlegg og lager: Kun 5 minutters kjøring fra E18

Ta av ved avkjøring 47 mot Kjøse. Følg gamle E18 ca 1 km sørover etter avkjøring og sving av ved skilt Rocks of Norway. Følg så skiltene med Rocks of Norway helt på toppen i Lundhs Brudd Malerød.